



MONTHLY MEMBERSHIP PROGRESS REPORT

District LC 5

Results as of: 02/28/2018

GMT: EDISSON KARNOPP

LOCAL BRAZIL

GMT-AJ

| Clubes | | | |
|---------------------------|----------------------|--------------|----------------|
| RESULTADOS PARA 2017-2018 | | | |
| TRIMESTRE | META DE NOVOS CLUBES | NOVOS CLUBES | CLUBES BAIXADO |
| JUL/AGO/SET | 0 | 0 | 0 |
| OUT/NOV/DEZ | 1 | 0 | 0 |
| JAN/FEV/MAR | 0 | 0 | 0 |
| ABR/MAI/JUN | 1 | 0 | 0 |

| Sócios | | | |
|---------------------------|---|-------------------------------|--|
| RESULTADOS PARA 2017-2018 | | | |
| TRIMESTRE | META DE CRESCIMENTO LÍQUIDO DE ASSOCIADOS | CRESCIMENTO REAL DE ASSOCIADO | BAIXA REAL DE ASSOCIADOS (inclui transferências) |
| JUL/AGO/SET | -23 | 17 | 62 |
| OUT/NOV/DEZ | 22 | 43 | 96 |
| JAN/FEV/MAR | 0 | 7 | 25 |
| ABR/MAI/JUN | 16 | 0 | 0 |

CUMULATIVO DO NÚMERO REAL E METAS DE NOVOS CLUBES

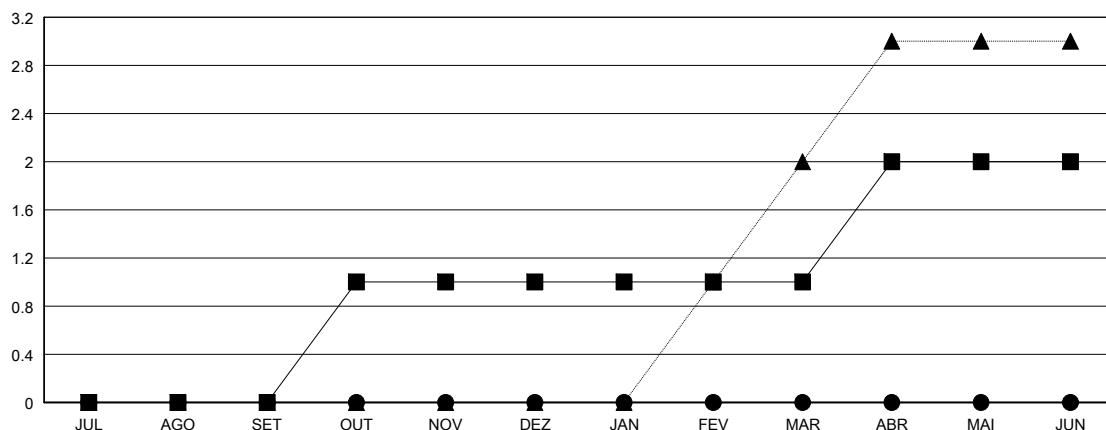

- METAS DO ANO VIGENTE PARA NOVOS CLUBES
- NÚMERO REAL DE NOVOS CLUBES DO ANO VIGENTE
- ▲- NÚMERO REAL DE NOVOS CLUBES DO ANO PASSADO

CUMULATIVO DO NÚMERO REAL E METAS DE SÓCIOS

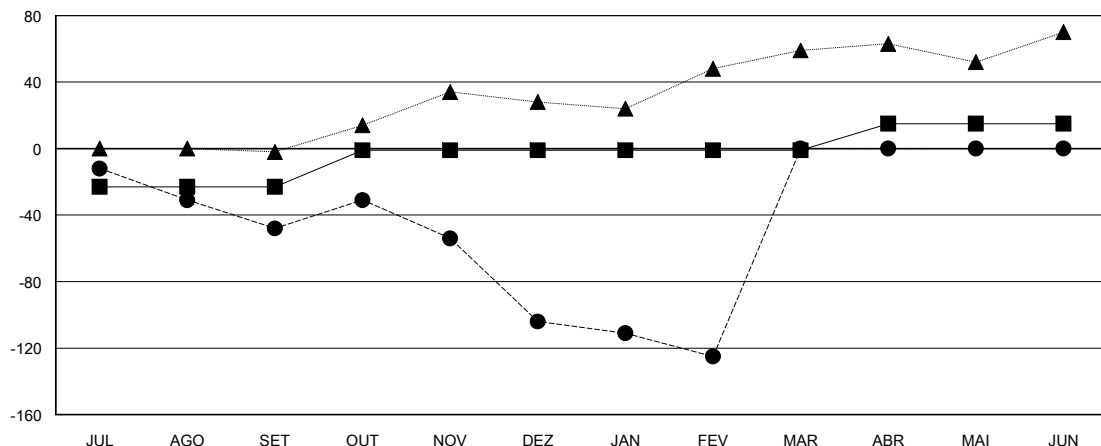

- META DE CRESCIMENTO LÍQUIDO DE ASSOCIADOS
- CRESCIMENTO REAL DE ASSOCIADO
- ▲- QUADRO ASSOCIATIVO REAL DO ANO PASSADO

| | | |
|---------------------|---|--|
| CLUBES BAIXADOS: 0 | 22 CLUBS OF 66 ADICIONADO 1 OU MAIS NOVOS SÓCIOS | DISTRIBUIÇÃO POR SEXO |
| SÓCIOS BAIXADOS | | MASCULINO 662 (57.17%) |
| FALECIDO 10 | | FEMININO 496 (42.83%) |
| CLUBES CANCELADOS 0 | | Meta de Porcentagem de Mulheres do Ano Leonístico: 44% |
| OUTROS 173 | CLIQUE AQUI PARA OS DADOS CUMULATIVOS DO QUADRO ASSOCIATIVO | TOTAL DE ASSOCIADOS EM UNIDADES FAMILIARES 374 |
| TOTAL 183 | | ASSOCIADOS FAMILIARES PAGANDO A METADE DAS QUOTAS 195 |